

Fotos aus der Dermatologiepraxis

Wie lautet Ihre Diagnose?

Diese SZD-Ausgabe ist der Psoriasis gewidmet. Doch was ist wirklich eine Psoriasis und was nicht, fragt Dr. Marguerite Krasovec Rahmann mit diesen Bildern aus ihrer Praxis. Erkennen Sie in jedem Fall das Foto der Psoriasis und das der jeweiligen Differenzialdiagnose? Die Auflösungen finden Sie auf der Rückseite.

Abbildung 1:

Erythemosquamöse
Veränderungen am Ohr



Abbildung 2:

Erythem im Nabel

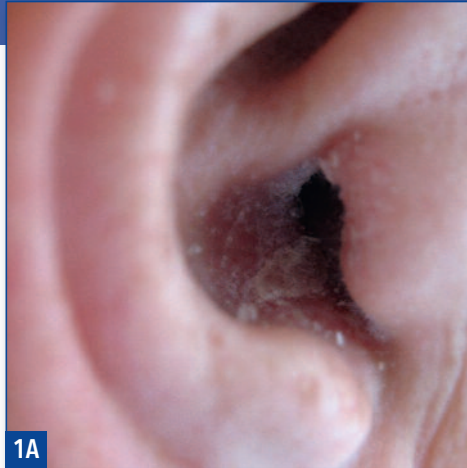

Abbildung 3:

Juckende Plaque
genital



Abbildung 4:

Plaque mit dicken silbernen Schuppen



4A

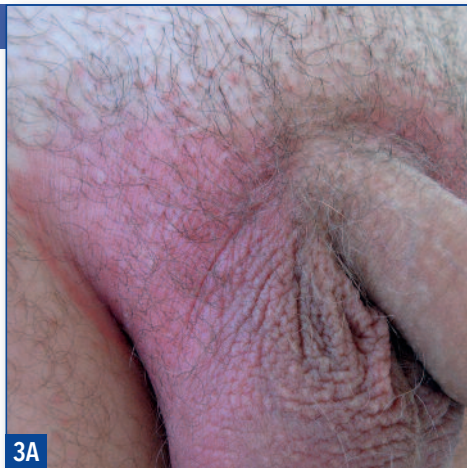
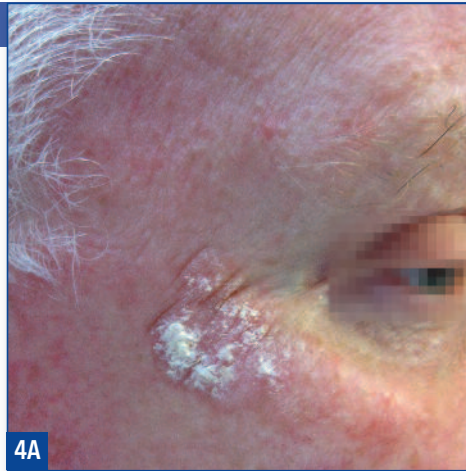

4B

Lösungen

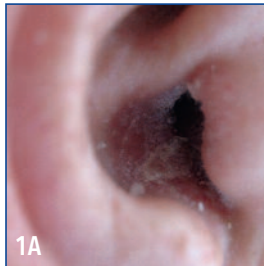

1A



1B

Abbildung 1: Erythemasquamöse Veränderungen am Ohr

Abbildung 1 A: Psoriasis des Cavum conchae und des Meatus acusticus externus. Die Diagnose war erleichtert, weil der Patient auch an anderen Orten Psoriasis hatte.

Abbildung 1 B: Lupus erythematosus chronicus discoides. Linsengrosse, scharf begrenzte elevierte Erytheme mit folliculären Keratosen und Hyperästhesie, welche im Sommer auftraten.



2A



2B

Abbildung 2: Erythem im Nabel

Abbildung 2 A: Bakterielle Omphalitis durch aerobe Mischflora (mikrobiologischer Abstrich).

Abbildung 2 B: Psoriasis inversa des Umbilicus. Dies ist eine Prädilektionsstelle der Psoriasis inversa. Für die Psoriasis sprechen die scharf begrenzten, leicht infiltrierten, erythematösen Erscheinungen.



3A

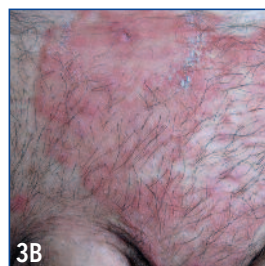

3B

Abbildung 3: Juckende Plaque genital

Abbildung 3 A: Psoriasis inversa genito-cruralis. Durch die feuchte Wärme in den intertriginösen Arealen verschwinden die silbrigen Schuppen. Achten Sie ebenfalls auf die scharfe Begrenzung!

Abbildung 3 B: Tinea inguinalis. Scharf begrenzte entzündliche Areale, die sich randwärts ausbreiten und Schuppen aufweisen.

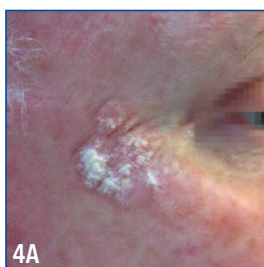

4A



4B

Abbildung 4: Plaque mit dicken silbernen Schuppen

Abbildung 4 A: Hyperkeratotische bowenoide aktinische Keratose. Die Diagnose wurde mittels Biopsie bestätigt.

Abbildung 4 B: Psoriasis vulgaris. In diesem Bild erlaubt die Lokalisation eine Blickdiagnose.